ЕЭК

Евразийская
экономическая
комиссия

2020

ЕВРАЗИЙСКИЙ ЭКОНОМИЧЕСКИЙ СОЮЗ

ЦИФРЫ И ФАКТЫ

СОДЕРЖАНИЕ

2 Евразийский экономический союз существует уже 5 лет

4 Население стран ЕАЭС

6 Трудящиеся ЕАЭС

8 Валовой внутренний продукт ЕАЭС

10 Структура ВВП стран ЕАЭС в 2019 году по видам экономической деятельности

12 Производство и добыча стран ЕАЭС

14 Производство продукции в странах ЕАЭС

16 Сельскохозяйственные культуры стран ЕАЭС

18 Поголовье сельскохозяйственных животных в странах ЕАЭС

20 Уровень обеспеченности отдельными видами товаров собственного производства

22 Торговля товарами в ЕАЭС

24 Внешняя торговля товарами ЕАЭС в 2019 году

26 Торговля внутри и вне ЕАЭС: товарная структура

28 Инвестиции и государственный долг стран ЕАЭС

30 Государственные финансы стран ЕАЭС

ЕВРАЗИЙСКИЙ ЭКОНОМИЧЕСКИЙ СОЮЗ СУЩЕСТВУЕТ УЖЕ 5 ЛЕТ

Пять стран – Армения, Беларусь, Казахстан, Кыргызстан и Россия, объединились в экономический союз, чтобы добиться трех целей:

- создание условий для стабильного развития экономик в интересах повышения жизненного уровня населения;
- стремление к формированию единого рынка товаров, услуг, капитала и трудовых ресурсов в рамках Союза;
- всесторонняя модернизация, кооперация и повышение конкурентоспособности национальных экономик в условиях глобальной экономики.

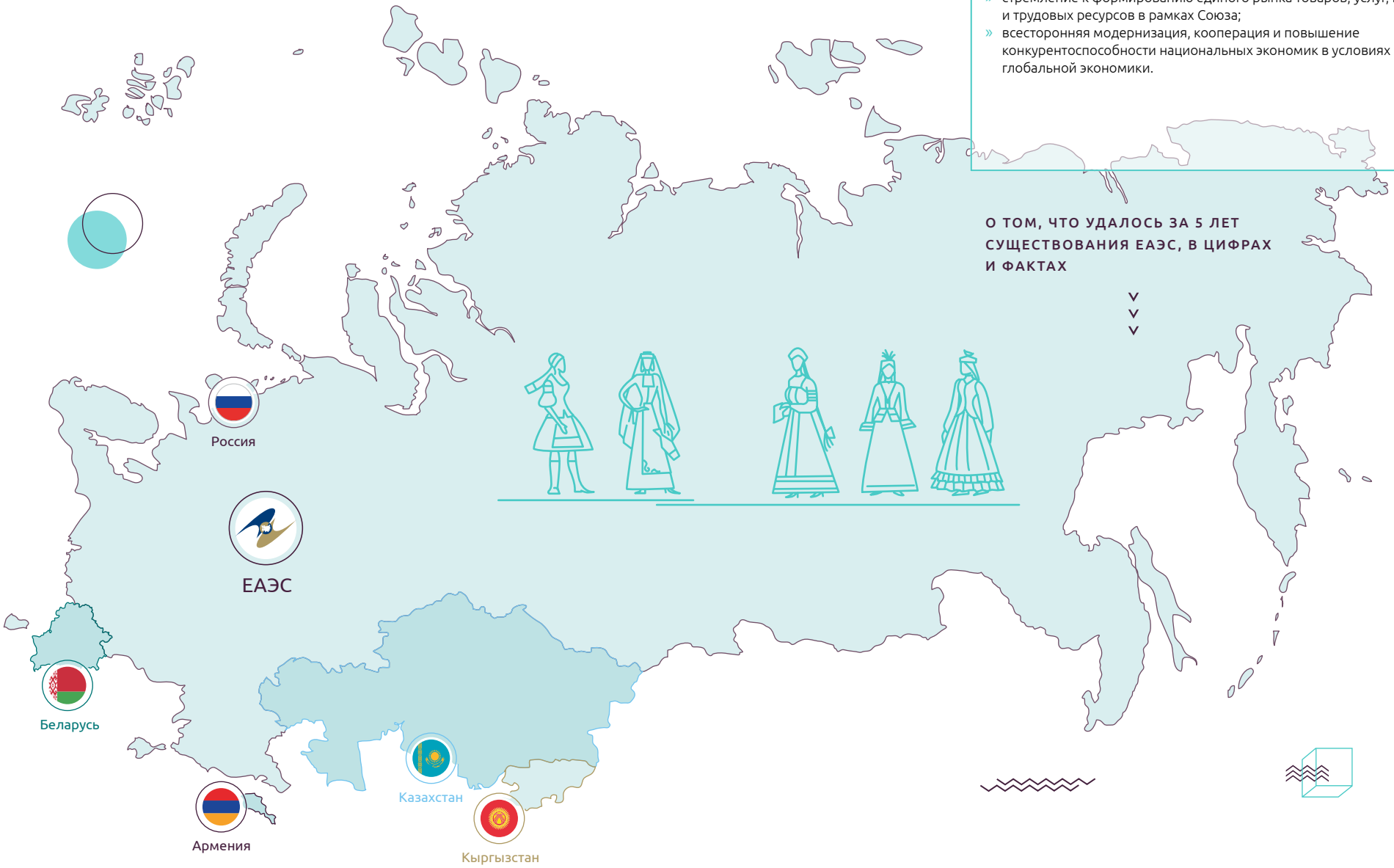

О ТОМ, ЧТО УДАЛОСЬ ЗА 5 ЛЕТ СУЩЕСТВОВАНИЯ ЕАЭС, В ЦИФРАХ И ФАКТАХ

НАСЕЛЕНИЕ СТРАН ЕАЭС

	Численность постоянного населения на конец года, тыс. человек		Численность экономически активного населения/ рабочей силы, тыс. человек		Уровень безработицы, процентов (в соответствии с критериями МОТ)		Среднемесячная номинальная заработная плата, долларов США	
	2014	2019	2014	2019	2014	2019	2014	2019
Армения	3 010,6	2 959,7	1 375,7	1 167,3	17,6	18,9	381	380
Беларусь	9 480,9	9 408,4	4 572,8	5 122,4	5,1	4,2	590	523
Казахстан	17 415,7	18 631,8	8 962,0	9 221,5	5	4,8	675	488
Кыргызстан	5 895,1	6 523,5	2 504,2	2 583,6	8	5,5	229	247
Россия	146 267,3	146 748,6	75 428,4	75 397,9	5,2	4,6	856	740
ЕАЭС	182 069,6	184 272,0	92 843,1	93 492,7	5,4	4,8		

ТРУДЯЩИЕСЯ ЕАЭС

Страна гражданской принадлежности	Страна въезда	Армения	Беларусь	Казахстан	Кыргызстан	Россия
Армения	2014		387	272	2	194 684
	2019		397	2 676	0	210 460
Беларусь	2014	0		598	6	86 234
	2019	38		1 336	0	163 410
Казахстан	2014	0	1 034		130	58 744
	2019	61	597		0	136 208
Кыргызстан	2014	0	48	798		371 656
	2019	7	126	5 808		453 702
Россия	2014	0	4 546	8 672	370	
	2019	3 289	6 741	30 158	0	

ВАЛОВОЙ ВНУТРЕННИЙ ПРОДУКТ ЕАЭС

СТРУКТУРА ВВП СТРАН ЕАЭС В 2019 ГОДУ ПО ВИДАМ ЭКОНОМИЧЕСКОЙ ДЕЯТЕЛЬНОСТИ

	Армения	Беларусь	Казахстан	Кыргызстан	Россия
Сельское, лесное и рыбное хозяйство	12	6,8	4,4	12,1	3,4
Горнодобывающая промышленность и разработка карьеров	2,8	0,7	14,5	1	11,3
Обрабатывающая промышленность	11,7	21,3	11,4	14,3	13,1
Электроснабжение, подача газа, пара и воздушное кондиционирование	3,2	3	1,4	2,2	2,3
Водоснабжение; канализационная система, контроль над сбором и распределением отходов	0,4	0,7	0,2	0,3	0,4
Строительство	6,2	5,6	5,5	9,7	5,1
Оптовая и розничная торговля; ремонт моторных транспортных средств и мотоциклов	11,5	9,4	17	18,3	12,3
Транспорт и складирование	3,3	5,9	8	3,8	5,9
Услуги по проживанию и питанию	1,9	0,9	1,1	1,7	0,8
Информация и связь	3,3	6,2	2	2,6	2,3
Финансовая и страховая деятельность	5,9	3,4	3,2	4,1	3,8
Операции с недвижимым имуществом	7,5	5,4	7,5	2,4	8,5
Профессиональная, научная и техническая деятельность	1,2	3,1	4,4	1,8	3,9
Административная деятельность и дополнительные услуги в данной области	0,9	1,2	2,3	0,4	1,9
Государственное управление и оборона, обязательное социальное обеспечение	4,4	3,5	1,7	5,7	6,7
Образование	2,3	4,2	2,7	5,5	2,9
Здравоохранение и социальные услуги	4,7	3,7	1,9	2,6	3,1
Искусство, развлечения и отдых	6,5	1	0,7	0,4	0,9
Предоставление прочих видов услуг	0,8	0,9	3	1	0,5
Деятельность домашних хозяйств, нанимающих домашнюю прислугу и производящих товары и услуги для собственного потребления	0	0	0,1	–3,3	0,5
Косвенно измеряемые услуги финансового посредничества	–1,9	0		13,4	10,4
Чистые налоги на продукты	11,3	13,1	7		
ВВП, млрд единиц национальной валюты*	6 569	131 952	69 533	590 042	110 046

** Армения – армянских драмов, Беларусь – белорусских рублей (в 2016–2017 годы – млн белорусских рублей с учетом деноминации в 10 000 раз), Казахстан – тенге, Кыргызстан – сомов, Россия – российских рублей.*

ПРОИЗВОДСТВО И ДОБЫЧА СТРАН ЕАЭС

	Беларусь		Армения		Россия		Казахстан		Кыргызстан	
	2014	2019	2014	2019	2014	2019	2014	2019	2014	2019
Промышленное производство, млрд долларов США	65,7	55,4	3,1	4,4	1 160,5	1 124,4	103,4	76,8	3,2	4,1
Продукция сельского хозяйства, млрд долларов США	12,6	10	2,4	1,9	106,2	91,3	17,6	13,7	3,6	3,1
Добыча угля, млн тонн	–	–	–	–	357	439,4	114,6	115	1,8	2,6
Добыча сырой нефти, включая газовый конденсат, млн тонн	1,6	1,7	–	–	526,1	561	80,8	90,6	0,08	0,2
Добыча природного газа, млрд м³	0,2	0,2	–	–	642,2	736,4	43,4	56,7	0,03	0,02
Выработка электроэнергии, млрд кВт•ч	34,7	40,4	7,8	7,6	1 064,2	1 121,5	94,6	106,5	14,6	15,1

Промышленное производство, млрд долларов США		Продукция сельского хозяйства, млрд долларов США	
2014	2019	2014	2019
1 335,9	1 265,0	142,4	120

ПРОИЗВОДСТВО ПРОДУКЦИИ В СТРАНАХ ЕАЭС

	Мясо (кроме курицы), тыс. тонн		Мясо курицы, тыс. тонн		Молоко, тыс. тонн		Сливочное масло, тыс. тонн		Сыры, тыс. тонн		Мука, тыс. тонн		Хлеб и хлебобулочные изделия, тыс. тонн		Сахар, тыс. тонн	
	2014	2019	2014	2019	2014	2019	2014	2019	2014	2019	2014	2019	2014	2019	2014	2019
Армения	66,5	69,9	8,2	14,2	4,2	7,2	1,1	1,3	18,3	22,4	219,6	176,7	290	270,5	89,2	60
Беларусь	552,8	650,3	394,7	525,3	831,8	922,2	106,7	115,8	168,3	243,9	628,9	542	494,6	335	743,9	639,2
Казахстан	86,5	79,7	132,4	224	472,9	567,3	18,8	19,9	4,2	9,5	3 883,0	3 271,8	726,1	748,2	352,3	197
Кыргызстан	8,3	13,6	0,7	0,4	30,7	40,7	2,2	6,6	3,2	3,8	445,2	154,4	106,9	113,7	20,4	99,7
Россия	1 992,2	3 396,9	3 978,9	4 840,2	5 349,5	5 335,1	252,7	270,9	499,2	540,1	9 823,9	9 463,5	6 326,1	5 603,8	5 249,3	7 264,4

СЕЛЬСКОХОЗЯЙСТВЕННЫЕ КУЛЬТУРЫ СТРАН ЕАЭС

	Общая посевная площадь, тыс. га		Зерновые и зернобобовые культуры (включая кукурузу), %		Свекла сахарная, %		Подсолнечник, %		Картофель, %		Овощи открытого грунта, %		Плодово-ягодные насаждения (без цитрусовых), %		Урожайность основных сельскохозяйственных культур в 2019 году, центнеров с одного гектара
	2014	2019	2014	2019	2014	2019	2014	2019	2014	2019	2014	2019	2014	2019	
Армения	332,8	227,9	56,8	53,2	0	0	0,5	0,4	9,5	9	7,9	8,7	12	19	
			17		294		27		199		265		76		
Беларусь	5 860,8	5 901,9	45	41,6	1,8	1,6	0	0	5,3	4,5	1,2	1,1	1,5	1,4	
			30		519		17		229		284		65		
Казахстан	21 244,6	22 135,8	72	69,6	0,01	0,07	4	3,8	0,9	0,9	0,6	0,7	0,2	0,2	
			11		326		10		203		261		72		
Кыргызстан	1 181,2	1 216,7	55	45,6	0,4	1,2	2,5	2,2	6,7	6,5	4,2	4,4	4,2	4,2	
			31		515		13		171		199		53		
Россия	78 525,0	79 880,5	58,8	58,4	1,2	1,4	8,8	10,7	2,7	1,6	0,9	0,6	0,5	0,4	
			27		448		18		170		251		101		

ПОГОЛОВЬЕ СЕЛЬСКОХОЗЯЙСТВЕННЫХ ЖИВОТНЫХ В СТРАНАХ ЕАЭС

	Поголовье крупного рогатого скота (на начало года), тыс. голов			Поголовье овец и коз (на начало года), тыс. голов			Поголовье свиней (на начало года), тыс. голов			Поголовье лошадей (на начало года), тыс. голов		Поголовье птицы (на начало года), млн голов		
	2015	2020	2021*	2015	2020	2021*	2015	2020	2021*	2015	2020	2015	2020	2021*
Армения	688,6	579,3	583	745,8	662,5	672	142,4	223,3	203	11,4	11,4	4,1	4,6	5,1
Беларусь	4 363,7	4 294,9	4 450	140,5	148,7	160	2 925,0	2 882,3	2 883	73,2	38,1	48,2	53	53,8
Казахстан	6 032,7	7 436,4	6 764,2	17 914,6	19 156,0	19 560	884,7	813,3	838	1 937,9	2 852,3	35	45	46,1
Кыргызстан	1 458,4	1 680,8	1 575,4	5 829,0	6 266,7	6 385,7	50,8	34,8	52,5	433	522,6	5,4	6,3	6,3
Россия	18 919,9	18 122,3	18 294,2	24 445,4	22 617,6	22 217,6	19 451,6	25 163,2	25 633,2	1 249,3	1 310,9	524,3	544,9	539,5
ЕАЭС	31 463,3	32 113,7	31 585,8	49 075,3	48 851,5	48 995,3	23 454,5	29 116,9	29 609,7	3 704,8	4 735,3	617	653,8	650,8

** Согласно Совместным прогнозам развития АПК, балансы спроса и предложения стран ЕАЭС по сельскохозяйственной продукции, продовольствию, льноволокну, кожевенному сырью, хлопковолокну и шерсти на 2020–2021 годы.*

УРОВЕНЬ ОБЕСПЕЧЕННОСТИ ОТДЕЛЬНЫМИ ВИДАМИ ТОВАРОВ СОБСТВЕННОГО ПРОИЗВОДСТВА*

	Пшеница, %		Мясо, %		Сахар, %		Молоко и молокопродукты, %		Растительное масло, %		Картофель, %		Яйца, %		Овощебахчевые культуры, %		Фрукты и ягоды, %	
	2019	прогноз 2021	2019	прогноз 2021	2019	прогноз 2021	2019	прогноз 2021	2019	прогноз 2021	2019	прогноз 2021	2019	прогноз 2021	2019	прогноз 2021	2019	прогноз 2021
Армения	75,6**	86,4**	78,9**	88,4**	86**	105,3**	83,6**	100**	120,1**	105,8**	71,5**	94**	99,4	100,1**	87,2	105,5	97,9	106,7
Беларусь	98,7**	100,7**	136,9	146,8	176,2	188,2	242,4	241,4	203	200,9	112	119,1	129,3	128	104,9	104,8	57,1**	59**
Казахстан	124,9	152,2	93,2**	96,6**	98,7**	98,4**	99,7**	100,9**	116,7	115,2	104,4	108,1	106,1	105,7	122,3	119,5	39,4**	46,6**
Кыргызстан	97,5**	104,3	91,3**	79,6**	81,8**	99,8**	102,1	113,5	90,3**	96,9**	98,2**	86,8	106**	99,8**	96,9	110,3	103,3**	103,1**
Россия	155,2	160,2	99,6**	102**	122,1	108,8	96,6**	97,6**	176,1	178,4	95,3**	96,7**	101,3**	101,4**	91,5**	92,2**	44,2**	47,1**
ЕАЭС	143,8	151,8	97,8	100,6	118,8	107,9	97,1	98	168,7	170	98,1	100,3	100,9	100,8	95,9	97,5	43	45,2

** Согласно Совместным прогнозам развития АПК, балансы спроса и предложения стран ЕАЭС по сельскохозяйственной продукции, продовольствию, льноволокну, кожевенному сырью, хлопковолокну и шерсти на 2020–2021 годы.*

*** С учетом поставок из стран ЕАЭС.*

ТОРГОВЛЯ ТОВАРАМИ В ЕАЭС

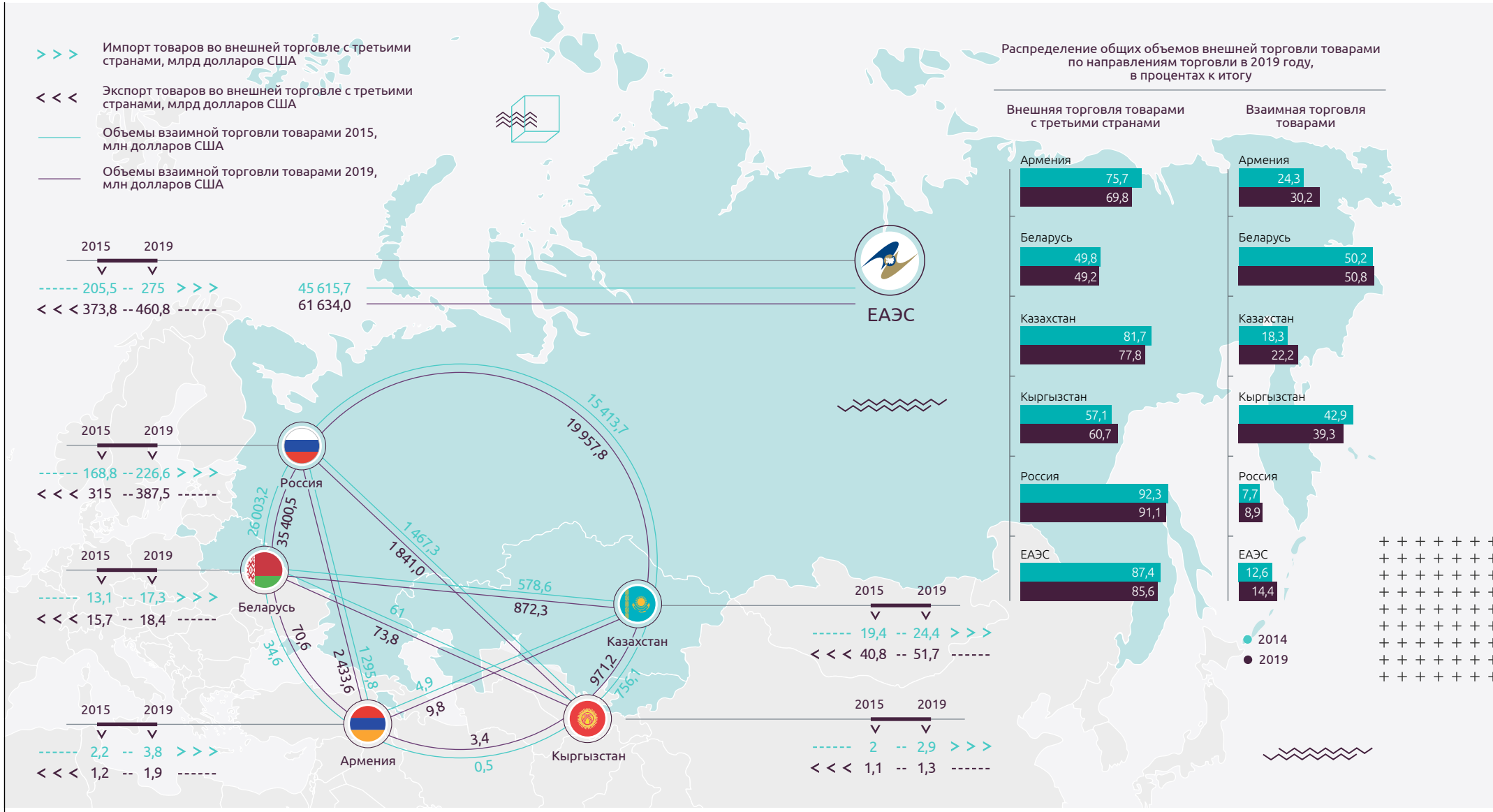

ВНЕШНЯЯ ТОРГОВЛЯ ТОВАРАМИ ЕАЭС В 2019 ГОДУ

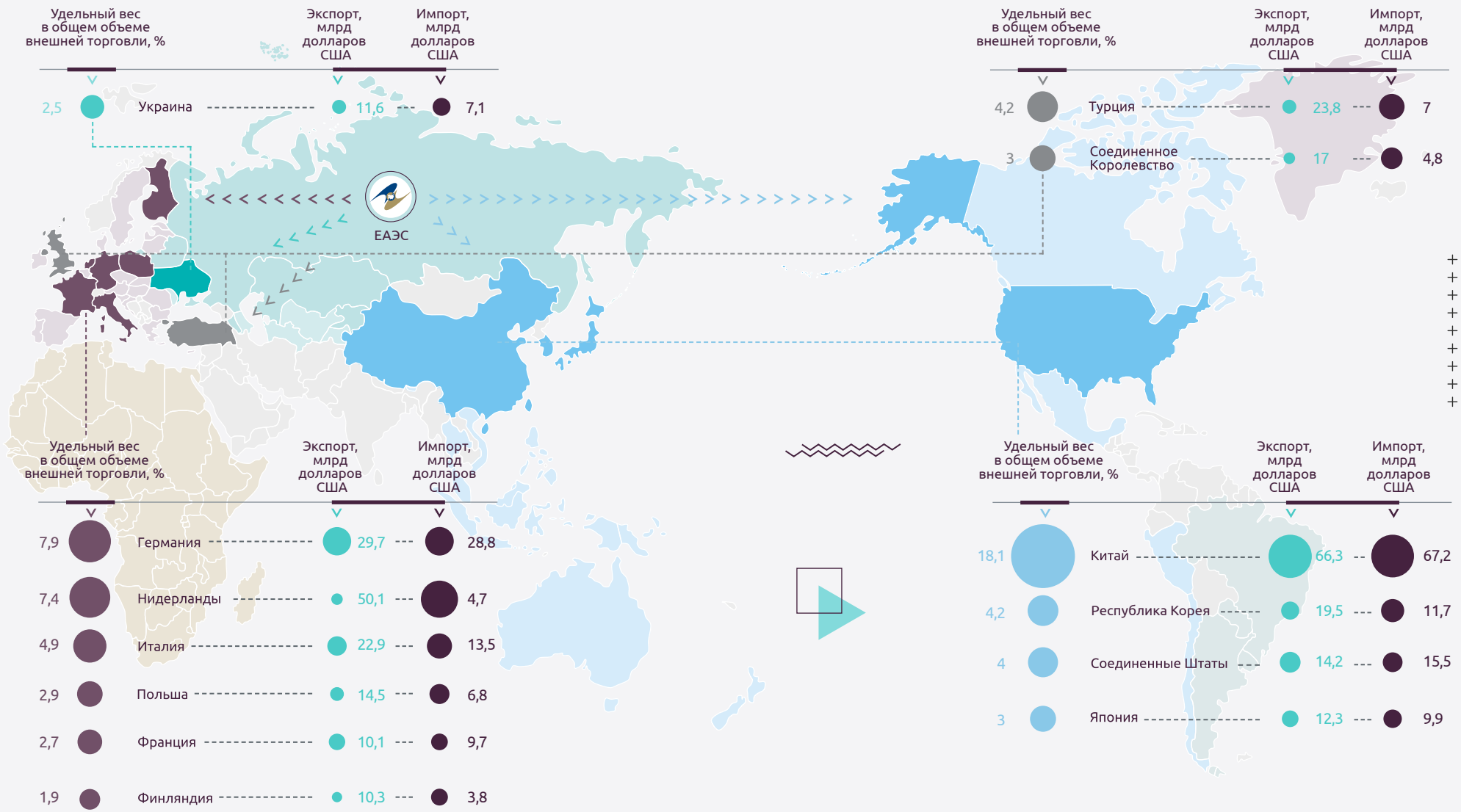

ТОРГОВЛЯ ВНУТРИ И ВНЕ ЕАЭС: ТОВАРНАЯ СТРУКТУРА

		Армения	Беларусь	Казахстан	Кыргызстан	Россия
Товарная структура импорта во внешней торговле с третьими странами в 2019 году, % к итогу	Продовольственные товары и сельскохозяйственное сырье	14,9	18	7,4	7,6	11
	Минеральные продукты	6,3	1	4,4	1,2	1,2
	Продукция химической промышленности	13,9	17,4	13,3	14,9	20
	Древесина и целлюлозно-бумажные изделия	2,7	2,1	1,1	1,6	1,5
	Текстиль, текстильные изделия и обувь	8,6	8,5	5,1	29,1	6,2
	Металлы и изделия из них	5,2	7,3	9,3	7,2	6,7
	Машины, оборудование и транспортные средства	37,8	36,3	51	31,9	44,5
	Другие товары	10,6	9,4	8,4	6,5	8,9
Товарная структура экспорта во внешней торговле с третьими странами в 2019 году, % к итогу	Продовольственные товары и сельскохозяйственное сырье	19,3	4,4	5,1	9,0	5,4
	Минеральные продукты	39,0	37,1	76,0	13,3	66,0
	Продукция химической промышленности	1,1	22,8	3,4	1,4	5,4
	Древесина и целлюлозно-бумажные изделия	0,1	7,1	0,1	0,3	3,0
	Текстиль, текстильные изделия и обувь	4,3	2,1	0,3	2,3	0,1
	Металлы и изделия из них	13,5	7,4	12,6	4,1	8,4
	Машины, оборудование и транспортные средства	3,6	8,1	0,6	3,4	3,6
	Другие товары	19,1	11	1,9	66,2	8,1
Товарная структура взаимной торговли в 2019 году, % к итогу	Продовольственные товары и сельскохозяйственное сырье	56,9	32	10	21,3	9,6
	Минеральные продукты	1,2	1,8	39	21,4	32,9
	Продукция химической промышленности	3,2	12,3	14,3	7,2	11,8
	Древесина и целлюлозно-бумажные изделия	0,1	2,9	0,3	0,9	3,1
	Текстиль, текстильные изделия и обувь	11,9	7,9	0,9	21	2,3
	Металлы и изделия из них	0,9	7,2	26	10,7	13
	Машины, оборудование и транспортные средства	7,8	29,7	8,2	7,8	18,6
	Другие товары	18	6,2	1,3	9,7	8,7

ИНВЕСТИЦИИ И ГОСУДАРСТВЕННЫЙ ДОЛГ СТРАН ЕАЭС

	Армения 2014	Армения 2019	Беларусь 2014	Беларусь 2019	Казахстан 2014	Казахстан 2019	Кыргызстан 2014	Кыргызстан 2019	Россия 2014	Россия 2019	ЕАЭС 2014	ЕАЭС 2019
Инвестиции в основной капитал, млрд долларов США	1,1	0,9	22	13,8	36,8	32,9	2	2,3	366,1	298,5	428	348,4
Структура инвестиций в основной капитал по источникам финансирования в 2019 году, %												
Бюджетные средства		12		20,3		12,2		545		15,3		
Собственные средства предприятий и организаций		36,8		40,6		71,1		32,4		53,1		
Средства населения		24,2		10,4		6,8		30,1		–		
Средства иностранных инвесторов		5,7		5,2		–		9		0,6		
Кредиты банков и заемные средства других организаций		17,9		14,5		9,9		16,9		15,5		
кредиты иностранных банков		17,9		1,3		0,1		13,2		4,4		
Прочие средства		3,4		9		–		6,1		15,5		
Государственный долг (на конец года), млрд единиц национальной валюты	2 108,60	3 509,60	19,7	44,8	5 655,40	16 486,80	214,8	319,5	7 853,90	11 906,40		
Государственный долг в 2019 году												
внутренний		736,1		8,8		10 680,40		51,3		9 331,40		
внешний		2 773,60		36		5 806,50		268,2		2 575,00		
в % к ВВП		53,4		33,9		23,7		54,1		10,8		

ГОСУДАРСТВЕННЫЕ ФИНАНСЫ СТРАН ЕАЭС

	Армения		Беларусь		Казахстан		Кыргызстан		Россия	
	2014	2019	2014	2019	2014	2019	2014	2019	2014	2019
Исполнение республиканского (федерального) бюджета, млрд единиц национальной валюты										
Доход	1 144,80	1 565,50	12,8	24,3	5 988,50	10 723,60	105,3	148,3	14 496,90	20 188,80
Расход	1 235,10	1 629,40	12,3	21,1	7 069,70	12 019,90	107,4	149,1	14 831,60	18 214,50
Дефицит (профицит)	–90,3	–63 ,9	0,5	3,1	–1 081,20	–1 296,30	–2,1	–0,9	–334,7	1 974,30
Республиканский (федеральный) бюджет стран ЕАЭС в 2019 году										
Структура доходов, % к итогу										
Налоги на прибыль (доход)		14,9		5,3		18,4		4,4		5,9
НДС		32,4		35		25,1		34,3		35,1
Акцизы		8,9		11,5		1		6,7		3
Доходы от внешнеэкономической деятельности		6,1		19,6		14,6		14,8		14,9
Другие		37,8		28,7		40,9		39,8		41
Структура расходов, % к итогу										
Государственные службы общего назначения		19,7		45,2		24,6		41,9		17
Оборона		19,1		6,3		6,2		14,4		16,5
Общественный порядок и безопасность		8,9		10,9		6		–		11,4
Экономические вопросы и охрана окружающей среды		7,2		16,8		9,6		4,8		16,6
Жилищные и коммунальные услуги		1		0,3		2,9		1		1,5
Здравоохранение		6,1		4,7		10,4		2,5		3,9
Отдых, культура и религия		2,1		2,5		1,2		2,4		1,7
Образование		8		4,8		5,3		24,1		4,5
Социальная защита		28		8,6		28,5		8,9		26,8
Другие		0		0		5,3		–		–

Офис Евразийской экономической комиссии
115114, г. Москва, ул. Летниковская, д. 2, стр. 1, стр. 2

Телефон: +7 (495) 669-24-00, доб. 41-33

Факс: 8 (495) 669-24-15

e-mail: info@eecommission.org

Почтовый и юридический адрес
Евразийской экономической комиссии
119121, г. Москва, Смоленский бульвар, д. 3/5, стр. 1