

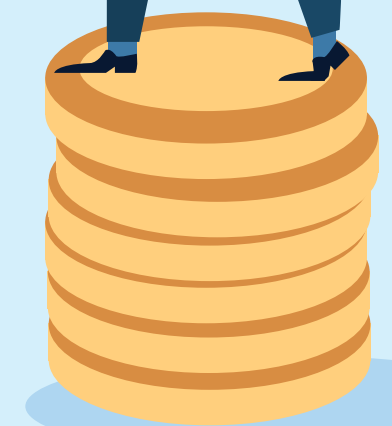

# Торговая политика ЕАЭС

—  
Применение мер  
защиты внутреннего  
рынка в ЕАЭС

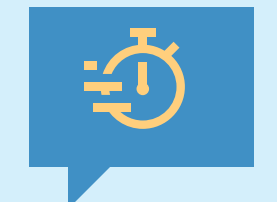
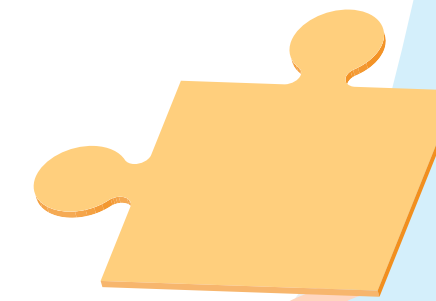
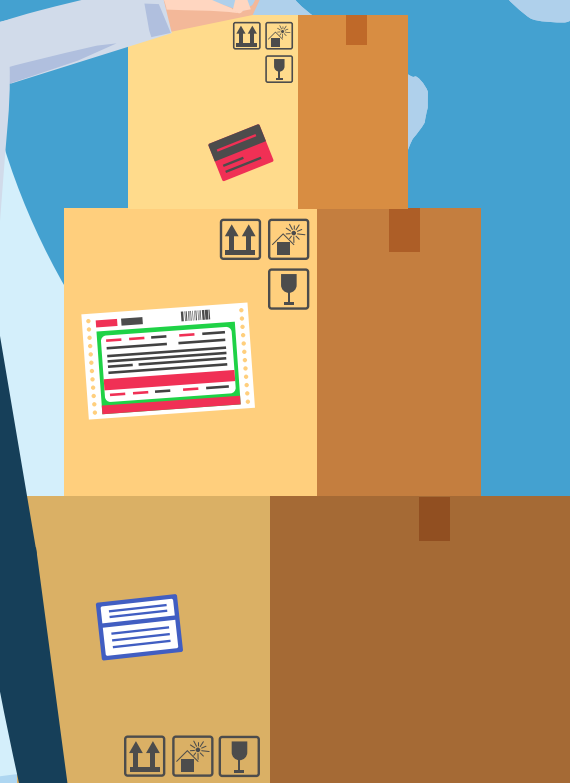
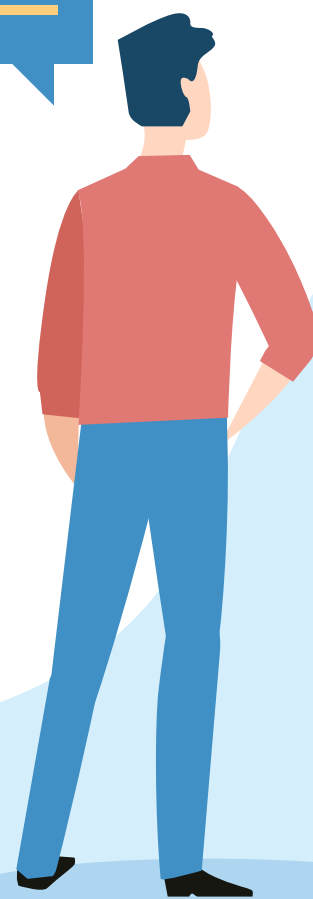

# Меры защиты внутреннего рынка (применяются сверх таможенных пошлин)



## АНТИДЕМПИНГОВЫЕ

Противодействие демпинговому импорту

Применяются точно, чаще всего в форме пошлин в отношении отдельных производителей и (или) импорта товара из конкретных стран

Применяются по итогам расследований, регламентированных правилами ВТО

Действуют не более 5 лет с возможностью продления по итогам повторного расследования

## КОМПЕНСАЦИОННЫЕ

Противодействие субсидируемому импорту

Применяются по итогам расследований, регламентированных правилами ВТО

Действуют не более 5 лет с возможностью продления по итогам повторного расследования

## СПЕЦИАЛЬНЫЕ ЗАЩИТНЫЕ

Защита отрасли экономики от резко возросшего объема импорта товара

Применяются в отношении импорта из всех стран (в форме пошлин, специальных квот или импортных квот)

Действуют не более 4 лет с возможностью продления (срок действия не может превышать 8 лет)

## ИНЫЕ МЕРЫ

Устранение негативного воздействия импорта из стран, с которыми заключено ССТ

Применяются в отношении импорта из страны-партнера по ССТ (например, в форме повышения пошлины до уровня РНБ)

Применяются в соответствии с правилами ССТ

Могут быть приняты дополнительные имплементирующие акты

# Условия применения антидемпинговых мер

Антидемпинговая мера может быть введена, если по результатам расследования доказаны следующие элементы:

- 1 демпинговый импорт
- 2 ущерб отрасли экономики, производящей аналогичный товар
- 3 причинно-следственная связь между демпинговым импортом и ущербом

Демпинг возникает при импорте товара на таможенную территорию по цене ниже нормальной стоимости аналогичного товара при обычном ходе торговли



# Демпинг: упрощенный пример

ДЕМПИНГ: ЭКСПОРТНАЯ ЦЕНА < НОРМАЛЬНАЯ СТОИМОСТЬ

**\$70** Цена продажи на внутреннем рынке страны-экспортера (нормальная стоимость EXW)

**\$50** Цена продажи в ЕАЭС (экспортная цена EXW)

**\$55** Цена продажи в ЕАЭС (экспортная цена CIP/CIF)

Нормальная стоимость EXW

Экспортная цена EXW

Экспортная цена CIP/CIF

$\times 100\% =$  ДЕМПИНГОВАЯ МАРЖА

$\$70 - \$50$

$\times 100\% =$  **36%**

$\$55$



# Аналогичность



## Горнолыжные ботинки



## Физические характеристики (примеры некоторых моделей)

Жесткость	40–70	80–120	130–200
Ширина колодки	95–98	100–102	102–104
Стандарты подошв	TLT	WTR	
Материал оболочки	PU	PE	PP
Наличие утепления	+	–	
Механизмы регулировки	С внешней стороны	С обеих сторон	
<b>Назначение</b>	Универсальные, для фрирайда, для ски-тура, ски-альпинизма, женские модели		
<b>Каналы дистрибуции</b>	Общие сети дистрибуции, специальные магазины снаряжения для горнолыжного спорта		
<b>Взаимозаменяемость</b>	Все ли модели взаимозаменяемы?		
<b>Предпочтения потребителей</b>	Отличаются ли предпочтения потребителей?		
<b>Производственный процесс</b>	Схож ли производственный процесс?		

# Нормальная стоимость

Нормальная стоимость — цена продажи аналогичного товара на внутреннем рынке страны-экспортера



Что, если товар не продается на внутреннем рынке страны-экспортера?



**АЛЬТЕРНАТИВЫ**



Цена продажи в третьей стране

Сконструированная нормальная стоимость

Себестоимость производства  
+  
Общие, торговые и административные издержки (SG&A)  
+  
Норма прибыли



# Аналогичность



Товар — объект  
расследования  
(импортируемый  
товар)



Аналогичный товар  
на внутреннем рынке  
страны-экспортера

Установление  
нормальной  
стоимости



Аналогичный  
товар, производимый  
отраслью экономики  
(в ЕАЭС)

Определение  
отрасли и анализ  
ущерба

# Ущерб и причинно-следственная связь

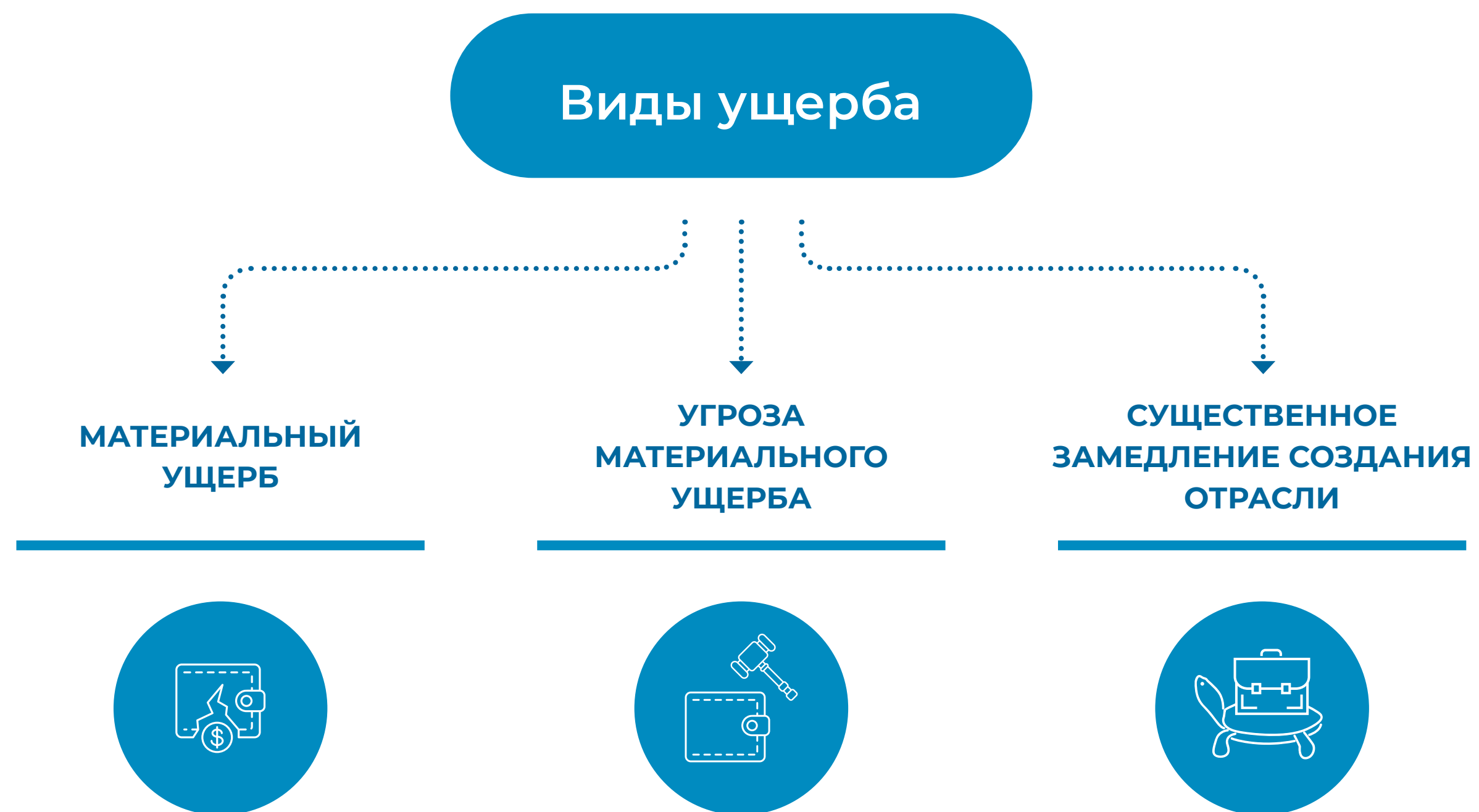



# Ущерб и причинно-следственная связь



## ЦЕНОВЫХ ЭФФЕКТОВ



## ОБЪЕМА ДЕМПИНГОВОГО ИМПОРТА

### ОБЪЕМ ДЕМПИНГОВОГО ИМПОРТА



### СТРУКТУРА РЫНКА



## ВЛИЯНИЯ ДЕМПИНГОВОГО ИМПОРТА НА ПРОИЗВОДИТЕЛЕЙ (15 ФАКТОРОВ)

### ОБЪЕМ ПРОДАЖ ОТРАСЛИ

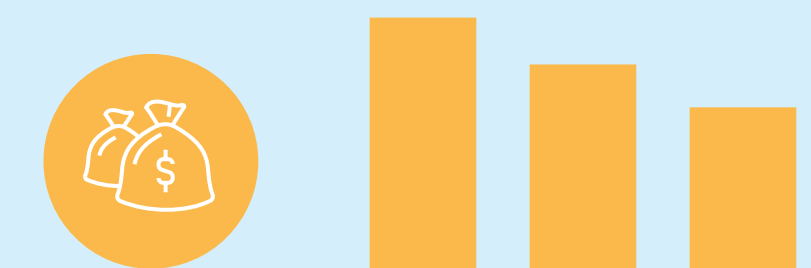

### ОБЪЕМ ПРОИЗВОДСТВА ОТРАСЛИ

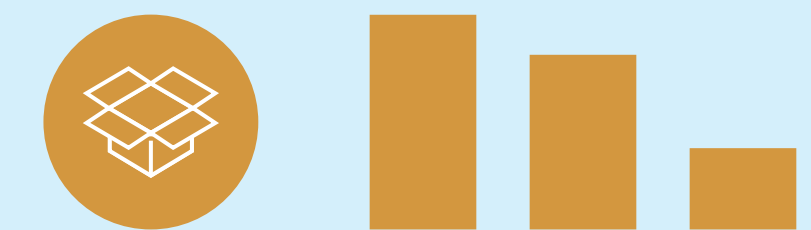

### ПРИБЫЛЬ

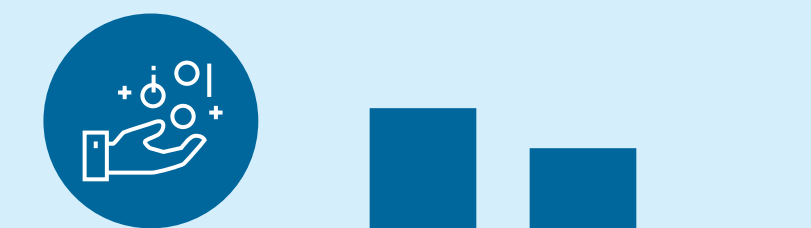

### ЗАНЯТОСТЬ

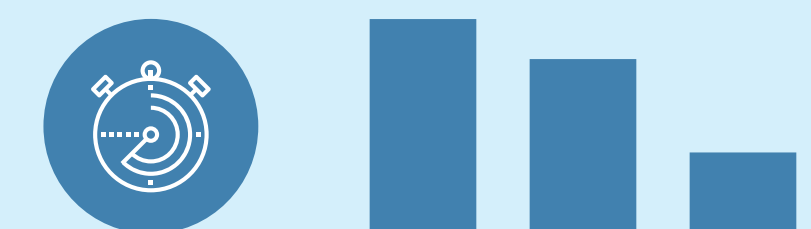

# Ущерб и причинно-следственная связь

Ущерб от **иных факторов** нельзя относить к ущербу от демпингового импорта

**Иные факторы** необходимо проанализировать и оценить их влияние

Влияние **иных факторов** не должно разрывать причинно-следственную связь



# Процедура проведения расследования

